

ONG À VOCATION HUMANITAIRE

Espoir santé

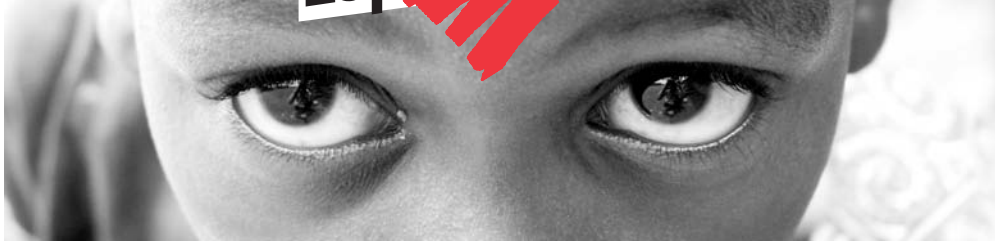

AGISSONS ENSEMBLE

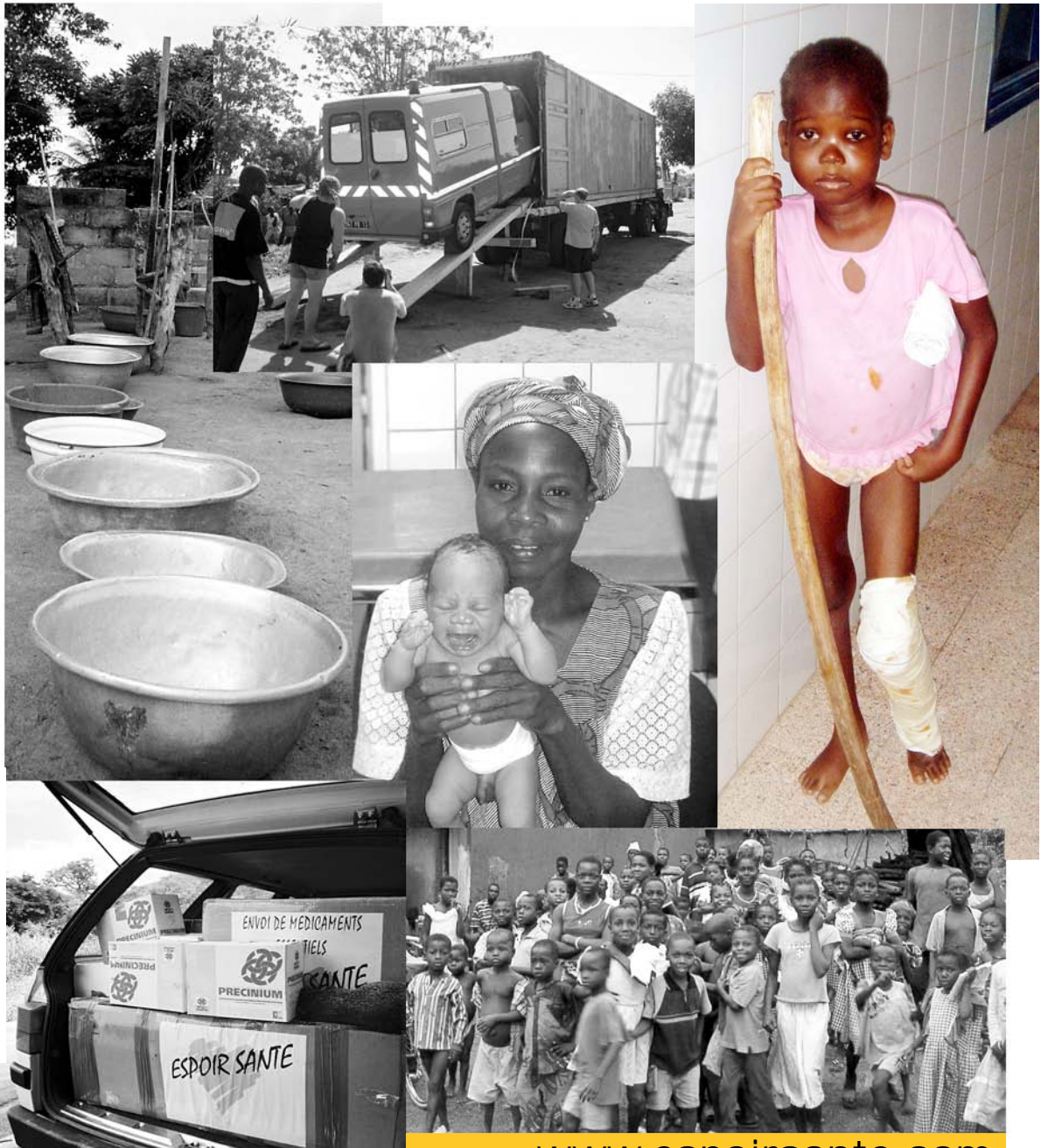

www.espoirsante.com



Espoir Santé : pourquoi ?

Au-delà de l'actualité brûlante : famine, guerre, catastrophe naturelle ou écologique, nous sommes peu informés de la souffrance des hommes sur la planète. Nous ne l'ignorons pas, mais nous l'avons quasiment rangée dans le domaine de l'inévitable.

Les médias sont toujours positionnés sur les sujets qui intéressent majoritairement les citoyens que nous sommes. S'ils n'y sont pas, c'est que le sujet ne fait pas recette.

Hé oui, nous nous intéressons peu à la détresse d'autrui en dehors de l'actualité.

Nous sommes nombreux à le déplorer sans pour autant savoir comment agir, comment aider.

C'est face à ce constat, que nous avons décidé de créer Espoir Santé, pour agir.

En se disant au départ, qu'à plusieurs, ce qui est impossible seul, deviendra réalisable.

Parce que nous sommes nés du bon côté du fossé qui sépare les richesses du monde,

Parce que chaque geste de charité enrichi autant celui qui le prodigue que celui qui en bénéficie,

Parce que nos cœurs sont purs, nos intentions louables et nos mains sans taches,

Parce qu'à notre ère, nous ne pouvons plus dire « on ne savait pas » ,

Nous ne pouvons rester immobile devant l'injustice

Alors, ensemble, luttons pour que la souffrance, l'exclusion et la détresse ne soient pas rangées dans le classeur de l'inévitable.

Village de Bringakro - Côte d'Ivoire

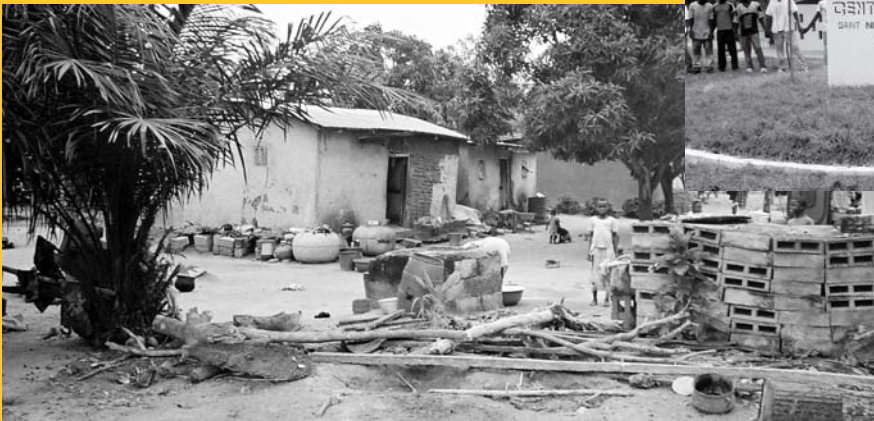

Actions réalisées

1995 - 2005 Côte d'Ivoire

Construction de centres de santé

Approvisionnement régulier en médicaments et matériel

Alimentation en eau potable, installation de pompes

Envoi d'ambulances



2004 - Israël

Envoi de matériel médical, fauteuils roulants, lits médicalisés...

2005 - Bringakro

Création d'une maternité de brousse, pour une population concernée de 30 000 personnes

2006 - Liban

Envoi de matériel médical, fauteuils roulants et médicaments.



Aidez-nous
à agir !

En cours de réalisation

2007 - Suivi du centre de santé de Bringakro en Côte d'Ivoire

Aide à la construction de la maison de la sage-femme

2007 - Djékanou en Côte d'Ivoire

Construction d'un hôpital destiné à la lutte contre l'ulcère du Buruli. **Nous avons besoin de vous pour lutter contre cette nouvelle lèpre**

2007 - Manambato à Madagascar

Construction d'un centre de santé

2007 - Sénégal

Construction d'un centre de santé

Et bien d'autre encore !

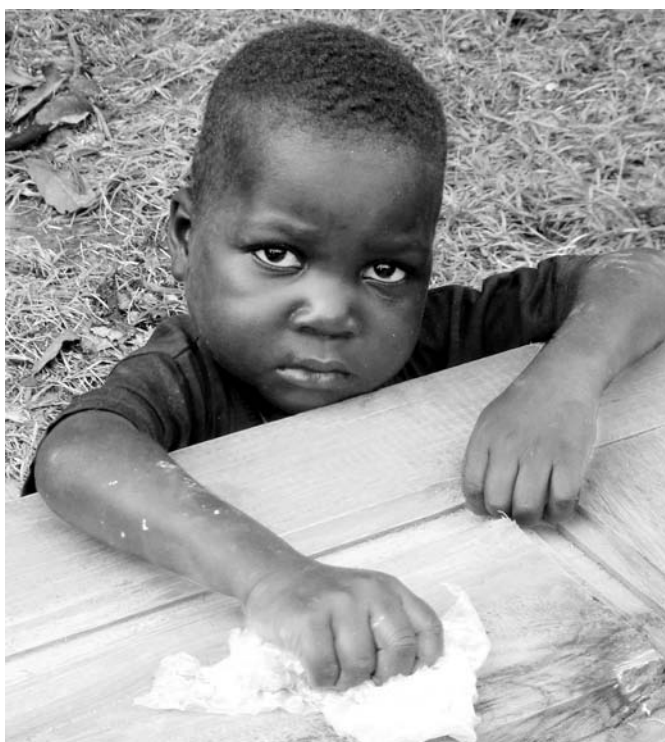

Retrouvez le détail de nos actions sur : www.espoirsante.com

Votre soutien est indispensable à la réalisation de nos actions d'aides aux populations démunies.

Rappelez-vous : Vos dons de moins de 470 € bénéficie de 75 % de réduction fiscale, 66 % au delà dans la limite de 20 % de votre revenu. **Ainsi un don de 40 € ne vous coûte que 10 € après déduction fiscale.**

Envoyer vos dons à : Espoir Santé, Chemin de Beaupré, Le Plan d'Aigues - 13760 Saint Cannat

Espoir santé

L'ulcère du Buruli

L'Ulçère de BURULI est une affection cutanée provoquée par une bactérie de la même famille que celle de la lèpre. Il commence habituellement par un nodule indolore qui, en l'absence de traitement, évolue vers une ulcération massive de la peau.

Les plaies sont extrêmement graves et laissent de très lourdes séquelles : perte de substance musculaire, destruction de la structure osseuse et amputations.

Reconnaissant la progression dramatique de cette maladie, l'OMS l'a déclarée " problème majeur de santé publique " en 1998. Concernant son traitement l'antibiothérapie s'est révélée décevante jusqu'à présent, seule la Chirurgie est efficace : excision des tissus nécrosés suivie d'une greffe de peau.



Nous avons passé plusieurs jours sur place dans l'enceinte de l'hôpital de Djékanou. La situation y est véritablement catastrophique. Nous avons constaté au mois de Mars un afflux de population atteint de la maladie, mais cette fois ci, nous avons mesuré pleinement l'ampleur du problème.

Tout d'abord, il est nécessaire de noter que 80 % des malades sont des enfants. L'hôpital est complètement saturé, au point de n'avoir plus aucune place pour faire face aux autres maladies ou traumatismes. Les malades s'entassent à 6 ou 8 dans des chambres de deux lits. Les enfants sont couchés par terre.

Grâce à nous, bientôt de nombreux enfants auront accès aux soins et aux greffes de peau et ne mourront plus dans l'antichambre d'une structure trop petite pour pouvoir les soigner.

Chaque fois qu'un nouveau membre enrichit les rangs de notre association, nous nous renforçons, nous devenons meilleurs, plus efficaces

Rejoignez-nous !



Espoir santé

Envoyer vos dons à Espoir Santé :
Chemin de Beaupré
Le Plan d'Aigues
13760 Saint Cannat
tél. : + 33 4 42 50 82 73
fax : + 33 4 42 57 36 67

Michel Cornand, Président
tél. : 06 11 20 04 74

Sylvie Pellegrin, Vice Présidente
tél. : 06 20 48 21 54
Yves Halimi, Trésorier
tél. : 06 16 51 92 50

A.S.A.H.